

1971

## 1. Eisenbahner Einzel OL in Winterthur

Für den 17. April 1971 schrieb der ESV Winterthur erstmals einen Eisenbahner Einzel Orientierungslauf für Eisenbahner aus. Von der erfreulichen Anzahl von 40 gemeldeten Läufern, wobei fast die ganze OL - Prominenz der SVSE vertreten war, erschienen 38 Wettkämpfer am Start. Der Lauf wurde im Hegi-berg - Wald ob Seen ausgetragen. Als Bahnleger zeichnete Zingg Emil. Da wir mit einem solchen Erfolg nicht gerechnet haben, wurden nur 2 Bahnen ausgesteckt. Die eine war speziell leicht für Anfänger und die andere war in der Rangordnung einer Elite - C - Bahn. Es ist schade, dass sich nicht mehr Interessenten für die Anfänger - Kategorie meldeten, hätte doch hier eine Gelegenheit bestanden sich mit Karte und Kompass bei einfachen Postenstandorten vertraut zu machen. Das nächste Jahr werden es sicher mehr sein, denn wir hoffen diesen Lauf zu wiederholen und zur Tradition werden zu lassen.

Auszug aus der Rangliste:

Kategorie I ☘ 1. Blankenhorn Heinz, Winkeln, 1.00.49,  
2. Dürst Heiner, Oberglatt, 1.01.09, 3. Braun Hans,  
Luterbach, 1.01.56, 4. Ledermann Kaspar, Fehraltorf,  
1.04.02, 5. Linder Ernst, Stein a/Rh. 1.09.07, 6. Peyer  
Alfons, Bern, 1.10.13.

Kategorie II : 1. Dahinden Josef, Winterthur, 1.12.07,  
2. Schmid Karl, Winterthur, 1.14.54, 3. Ernst Viktor,  
Aarau, 1.19.46, 4. Assey Karl, Etzwilen, 1.25.18.

we

ESV Winterthur

1972

16. Schweiz. Eisenbahner Orientierungslauf

Am 23. Sept. 1972 besammelten sich fast 100 Kolleginnen und Kollegen zum traditionellen Eisenbahner OL in Winterthur. Im prächtig für diesen Lauf geeigneten Eschenbergwald wurden von Zingg Emil, Winterthur, für 5 Kategorien drei verschiedene, abwechslungsreiche Bahnen ausgesteckt. Mit einer neuen OL - Karte im Massstab 1:16666 war es möglich Postenstandorte zu wählen, die mit der Landeskarte früher nicht brauchbar gewesen wären. Dies gibt dem OL - Sport neuen Auftrieb und macht den Lauf spannender. Es wäre zu wünschen, dass besonders die jungen Eisenbahner sich in Zukunft mehr für diesen SVSE - Anlass interessieren würden. Ist doch der Umgang mit Karte und Kompass im unbekanntem Gelände nicht nur lehrreich sondern das Laufen im gesunden Wald auch recht erholungssam. Die 12 Posten, welche auf einer Länge von 7,6 km verteilt waren, fand die Gruppe vom ESV Aarau unter Führung von Widmer Herbert mit einer guten Zeit von 47.48 am schnellsten. Die Senioren-Bahn war 6,25 km lang und wies 9 Posten auf. Die Kategorie Senioren I gewann ebenfalls eine Gruppe aus Aarau unter fachmännischer Leitung von Wassmer Rudolf (45.14) und bei den Senioren II führte der altbekannte Kollege Schläpfer Alfred die Gruppe vom ~~ESV~~ EWF Herisau mit der ausgezeichneten Zeit von 50.25 zum Sieg. Der ESV Winterthur war verantwortlich, dass der Aufenthalt in der Eulachstadt allen Teilnehmern in guter Erinnerung bleiben wird und für die reibungslose Organisation sei ihm an dieser Stelle herzlich gedankt.

Wettstein Johann

ORIENTIERUNGSLAUF

1974

4. Eisenbahner - Einzel - OL SVSE  
Basel, 11. Mai 1974

Leider regnete es während des ganzen Wettkampfes. Nicht desto trotz meldeten sich 37 Unentwegte zum Start. Mit grossem Eifer und Kampfgeist ging es im recht anspruchsvollen Wald der Sissacher Fluh auf die Postensuche. Leider passierte einigen Läufern das Missgeschick, dass sie am Ziel nicht alle Quittungen vorweisen konnten, was notgedrungen zur Disqualifikation führte. Die Bestzeit erreichte bei der Kat. Elite mit 1.0052 zum vierten hintereinander folgenden Male Heinz Blankenhorn, E WF Herisau und wurde damit erster Eisenbahner-OL-Meister, da dieses Jahr der Lauf zum ersten Male als reguläre Meisterschaft zählte.

Verantwortlich für die Organisation war die Sektion ESC Basel. Den Funktionären und Helfern sei an dieser Stelle recht herzlich gedankt.

Auszug aus der Ranliste:

|               |    |                             |         |
|---------------|----|-----------------------------|---------|
| Kat. Damen    | :  | Freitag Trudy, Soldanella,  | 1.40.28 |
| Kat. Junioren | :  | Hofmann Rudolf, Schmiedrued | 1.09.19 |
| Kat. Elite    | :  | Blankenhorn Heinz, EWF      | 1.00.52 |
| Kat. Sen I    | :: | Meier Hansruedi, BLS Spiez  | 1.12.54 |
| Kat. Sen.II   | :  | Freitag Walter, Soldanella  | 59.44   |

E. Sk.

1975

## 5. Eisenbahner Einzel-Orientierungslauf

Am Samstag, den 10. Mai versammelte sich die Eisenbahner OL - Familie in St.Gallen zum 5. Eisenbahner Einzel-OL. 62 Läuferinnen und Läufer meldeten sich zum Start. Auf fünf verschiedenen Bahnen und Kategorien wurde der Wettkampf mit einer OL-Karte im Masstab 1: 16667 ausgetragen. Das coupierte Gelände und die zum Teil fein markierten Posten stellten einige Anforderungen an die Teilnehmer.

Den Titel eines Eisenbahner OL-Meisters vereidigte Heinz Blankenhorn vom EWF Herisau erfolgreich und gewann diesen Lauf zum fünften hintereinander folgendem Mal. Herzliche Gratulation!

Auszug aus der Rangliste:

Kat. Damen : Brechbühl Annemarie, Spiez, 56.05  
Kat. Elite C: Blankenhorn Heinz, EWF Herisau, 1.02.38  
Kat. Senioren I: Buchs Hans, Soldanella Zürich, 56.40  
Kat. Senioren II: Birchler Eugen, EWF Herisau, 1.00.01  
Kat. Junioren: Hofmann Ruedi, ESV Aarau, 46.42

Wettstein Johann, Winterthur

1977

Orientierungslauf

7. Schweiz. Eisenbahner-Einzel-OL

14. Mai 1977 in Brugg

-----

102 OL-Läuferinnen und Läufer - 47 Eisenbahner und 55 Gäste stellten sich dem Starter. Im "gebirgigen" Bruggerbergwald wurde mit viel Einsatz und Können in den fünf verschiedenen Kategorien um den Sieg gekämpft. Dass nur sechs Läufer nicht alle Posten fanden, stellt den Beteiligten ein gutes Zeugnis aus.

In der Hauptkategorie Elite C gewann zum siebentenmal in ununterbrochener Reihenfolge Heinz Blankenhorn (EWF Herisau) den Titel eines Eisenbahner-Einzel-OL-Meisters.

Die Mustergültige Durchführung dieses Anlasses lag in den Händen der Sektion ESK Soldanella unter der Leitung von Ueli Jermann und Willi Honegger.

Aus der Rangliste :

|           |                      |             |        |
|-----------|----------------------|-------------|--------|
| Elite :   | 1. Blankenhorn Heinz | EWF Herisau | 052.33 |
| 7,65 km   | 2. Blank Josef       | Erstfeld    | 054.17 |
| 13 Posten | 3. Hofmann Ruedi     | ESV Aarau   | 054.29 |

|          |                  |            |
|----------|------------------|------------|
| Damen :  | 1. Freitag Trudy | Soldanella |
| 4,25 km  |                  |            |
| 7 Posten |                  |            |

|            |               |             |
|------------|---------------|-------------|
| Junioren : | 1. Hess Bruno | EWF Herisau |
| 6,7 km     |               |             |
| 10 Posten  |               |             |

|              |                   |             |
|--------------|-------------------|-------------|
| Senioren I : | 1. von Euw Moritz | EWF Herisau |
| 6,7 km       |                   |             |
| 10 Posten    |                   |             |

|               |                   |              |
|---------------|-------------------|--------------|
| Senioren II : | 1. Hess Hansruedi | Burgdorf SBB |
| 6,2 km        |                   |              |
| 9 Posten      |                   |              |

E. Sk.

1978

Orientierungslauf

8. Schweizerischer Eisenbahner-Einzel OL  
Burgdorf - 27. Mai 1978

Blankenhorn Heinz EWF Herisau ist zum achten hintereinanderfolgenden Mal Sieger der Kat. Elite C.

Bei idealem Wetter trafen sich 144 OL-Läuferinnen und -Läufer, davon 67 Eisenbahner, in Burgdorf.

Die grosse und umsichtige Arbeit der organisierenden Sektion Burgdorf SBB, wurde also durch einen erfreulich grossen Aufmarsch belohnt.

Dass Orientierungslauf ein ausgesprochen familienfreundlicher Sport ist, kann man aus der Rangliste herauslesen, in der man in verschiedenen Kategorien Mitglieder der gleichen Familien finden kann.

Wir möchten an dieser Stelle den vielen unermüdlichen Helfern vom Sportklub Burgdorf SBB herzlich danken.

Aus der Rangliste:

|                       |   |  |
|-----------------------|---|--|
| Elite C<br>6,4 km     | 1. Blankenhorn Heinz,<br>2. Peyer Alfons,<br>3. Blum Armin, | EWF Herisau<br>SE Bern<br>Burgdorf SBB |
| Damen<br>3,8 km       | 1. Freitag Trudy,   | Soldanella                             |
| Juniorinnen<br>3,0 km | 1. Braun Sibille,   | Burgdorf SBB                           |
| Senioren 1<br>5,7 km  | 1. Oehy Albert,   | EWF Herisau                            |
| Senioren 2<br>4,8 km  | 1. Freitag Walter,  | Soldanella                             |

E. Sk.

SBB

## ORIENTIERUNGSLAUF

24. 6. 79

### 9. Schweizerischer Eisenbahner-Einzel-Orientierungslauf

Zur Austragung ihrer 9. Meisterschaft im Einzel-Orientierungslauf trafen sich die Eisenbahnersportler am Sonntag, 24. Juni, in Suhr bei Aarau. In den neun verschiedenen Kategorien stellten sich neben 41 Eisenbahnerinnen und Eisenbahnern noch über 70 Gastläufer dem Starter. Unter den Gästen bemerkte man auch sechs Teilnehmer aus der Sowjetunion, die auf Einladung des SATUS in der Schweiz weilten. Dass sie sich mit den Verhältnissen schon recht gut zurechtfinden, beweisen die ausgezeichneten Spitzenzeiten, die sie in ihren Kategorien liefen. Die beiden Bahnlegerinnen von der OLG ATV Suhr verstanden es ausgezeichnet, in das stark coupierte Gelände im Liebeggerwald und im Oberholz interessante und anforderungsreiche Bahnen zu legen. Auch das Wetter spielte mit, denn es war ideal zum Laufen, nicht zu kalt und nicht zu warm. Dass trotzdem der eine oder andere Wettkämpfer ins Schwitzen kam, dürfte daher eher an den vielen Steigungen und den abwechslungsreichen Postenstandorten gelegen haben. Doch am Ziel sah man meist nur zufriedene Gesichter, froh darüber, den Parcours mehr oder weniger schnell hinter sich gebracht zu haben. Zu einem wahren Photofinish für OL-Verhältnisse kam es in der Kategorie Elite C, wo der achtfache Sieger Heinz Blankenhorn von seinem jungen Vereinskameraden Jürg Oehy um winzige zwei Sekunden abgefangen wurde. In den übrigen Kategorien ging es sicher nicht weniger hitzig zu und her, allerdings waren am Schluss die Abstände nicht so minim. Auch setzten sich mehrheitlich die Favoriten durch oder es sind wenigstens meistens die gleichen Cracks in der Spitzengruppe zu finden. Dem neuen Meister im Einzel-OL sowie allen übrigen Siegern herzliche Gratulation zu ihrem Erfolg. Einen speziellen Dank auch an die organisierende Sektion ESV Aarau unter Rudolf Wassmer und Eduard Lehner, die in Zusammenarbeit mit der OLG ATV Suhr

den Anlass hervorragend und mit grosser Uebersicht organisierten und über die Bühne brachten.

#### Auszug aus der Rangliste

Kategorie Elite C (8,5 km, 300 m HD, 15 Posten):  
1. Oehy Jürg, EWF Herisau, 1.00.13 (Eisenbahnermeister im Einzel-OL); 2. Blankenhorn Heinz, EWF Herisau, 1.00.15; 3. Wassmer Rudolf, ESV Aarau, 1.10.48; 4. Koller Georg, ESC Soldanella, 1.28.22; 5. Ledermann Kaspar, EWF Herisau, 1.31.53.

Kategorie Senioren 1 (7 km, 250 m HD, 13 Posten):  
1. Peyer Alfons, SE Bern, 1.01.05; 2. Von Euw Moritz, EWF Herisau, 1.05.17; 3. Bär Ueli, Wallisellen, 1.09.48.

Kategorie Senioren 2 (7 km, 250 m HD, 13 Posten):  
1. Freitag Walter, ESC Soldanella, 57.26; 2. Buchs Hans, ESC Soldanella, 1.02.02; 3. Heimgartner Franz, ESK Zürich, 1.08.08; 4. Hess Hansruedi, ESV Burgdorf, 1.12.59.

Kategorie Damen (6 km, 200 m HD, 10 Posten):  
1. Schmid Kathrin, ESV Aarau, 58.00; 2. Oehy Ursula, EWF Herisau, 1.10.22; 3. Wassmer Margrit, ESV Aarau, 1.13.16.

Kategorie Damen Senioren (5 km, 150 m HD, 10 Posten):  
1. Freitag Trudi, ESC Soldanella, 34.57; 2. Oehy Gerda, EWF Herisau, 53.26.

Kategorie Junioren (5 km, 150 m HD, 10 Posten):  
1. Oehy Peter, EWF Herisau, 52.13; 2. Von Känel Walter, ESV Olten, 52.29.

1980

## 10. Eisenbahner Einzel-OL-Meisterschaften bei Wil (SG)

Der EWF Herisau organisierte im Langenauwald bei Wil die diesjäh<sup>r</sup>igen OL-Einzel-Meisterschaften mit einer neuen Rekordbeteiligung von über 130 Läuferinnen und Läufern, wovon die Hälfte Eisenbahner. Dass sich trotz dem schlechten Wetter so viele Teilnehmer dem Starter stellten, spricht für die Härte und den Idealismus der Orientierungsläufer. Die intensive Werbung für den Anlass hat sich ebenfalls gelohnt und man konnte tatsächlich von einem schweizerischen Anlass sprechen, denn nebst den Deutschschweizern und Romands waren erstmals auch die Bündner und die Tessiner/vertreten.

Der Bahnleger Alfred Schläpfer legte im teilweise steilen Gelände anspruchsvolle Bahnen. Durch die starken Regenfälle erhöhten sich zudem die physischen Anforderungen ganz beträchtlich, denn der Boden war ~~nixxxxxxxx~~ nass und äusserst glitschig. Dadurch ergaben sich in einzelnen Kategorien Wettkampfbedingungen, die an der oberen Grenze des Zumutbaren lagen.

Bei solchen Veranstaltungen ist es nicht leicht allen Teilnehmern gerechte Bahnen zu legen, denn nebst den Spitzenläufern beteiligen sich, was besonders erfreulich ist, auch viele Gelegenheitsläufer an der Postensuche. Für einige ~~Kxxxx~~ Teilnehmer des OL-Kurses war dies auch die Feuertaufe im Wettkampf. Sicher wird es schon beim nächsten Start besser gehen und die Erfolgserlebnisse dürften sich bestimmt noch einstellen.

Bei der Elite kam es auch dieses Jahr zu einem Zweikampf zwischen Heinz Blanken<sup>h</sup>orn und Jürg Oehy. Letzterer siegte ~~xxxxxxx~~ im Vorjahr mit einer Sekunde Vorsprung, diesmal war aber Heinz Blanken<sup>h</sup>orn um <sup>29</sup>~~10~~ Sekunden schneller. Die Damen fanden ihre neue Meisterin in Trudi Freitag und bei den Senioren hiessen die Sieger Albert Oehy und Hans Buchs.

Trotz dem Wetterpech war es ein gelungener Anlass. Dank gebührt allen Helfern und Organisatoren die bei diesem lausigen Wetter an ihren Posten ausgeharrt haben, bis auch der letzte Läufer, ebenso klatschnass, im Ziel war.



# LANGENAUWALD

see: West Valley

**MASSSTAB 1:16 666**  
**AEQUIDISTANZ 5 M**  
**STAND JULI 1976**

AUFNAHME OLR WIL  
 ZEICHNUNG B. ANGEHRN  
 DRUCK H+P LÜSCHER AARAU  
 BEWILLIGUNG V+D VOM 30.7.76  
 DEKLINATION BERÜCKSICHTIGT  
 BEZUG BEI ERNST TRUNZ, RICKENBACH

1981

| SIGNATUREN |                                  |
|------------|----------------------------------|
|            | SENKE, LOCH                      |
|            | HÜGEL                            |
|            | TROCKENRINNE, GRABEN             |
|            | FEIN COUPÉIERT, HOHENKURVEN      |
|            | BÖSCHUNG, HOHLWEG                |
|            | RESERVOIR, STEG                  |
|            | WASSERRINNE, SUMPF               |
|            | BRUNNEN, SCHACHT                 |
|            | QUELLE, WASSERLOCH               |
|            | FELSWAND, UNPASSIERBAR, FELSBAND |
|            | KLEINES OBJEKT                   |
|            | FUTTERRIPPE, HOCHSITZ            |
|            | STEIN, GRENZSTEIN                |
|            | ZAIN, PASSIERBAR / UNPASSIERBAR  |
|            | SCHIESSPLATZ                     |
|            | STRASSE, FAHRWEG                 |
|            | KARRWEG, FUSSWEG                 |
|            | PFAD                             |
|            | SCHNEISE                         |
|            | SIEDLUNGSGEBIET                  |
|            | WALD = WEISS / WIESE = GELB      |
|            | KULTURGRENZ / KAHLSCHLAG         |
|            | LEICHTE BEHINDERUNG              |
|            | SCHWERE BEHINDERUNG              |
|            | DICKLICHT                        |
|            | EINZELBAUM                       |



| KATEGORIE | STARTNR. | NAME | ORT | VEREIN | ZIELZEIT | STARTZEIT | LAUFZEIT |
|-----------|----------|------|-----|--------|----------|-----------|----------|
| 1         | 7        |      | 14  |        |          |           |          |
| 2         | 6        |      | 13  |        |          |           |          |
| 3         | 5        |      | 12  |        |          |           |          |
| 4         | 4        |      | 11  |        |          |           |          |
| 5         | 3        |      | 10  |        |          |           |          |
| 6         | 2        |      | 9   |        |          |           |          |
| 7         | 1        |      | 8   |        |          |           |          |
|           |          |      | 15  |        |          |           |          |
|           |          |      | 16  |        |          |           |          |
|           |          |      | 17  |        |          |           |          |
|           |          |      | 18  |        |          |           |          |
|           |          |      | 19  |        |          |           |          |
|           |          |      | 20  |        |          |           |          |
|           |          |      | 21  |        |          |           |          |

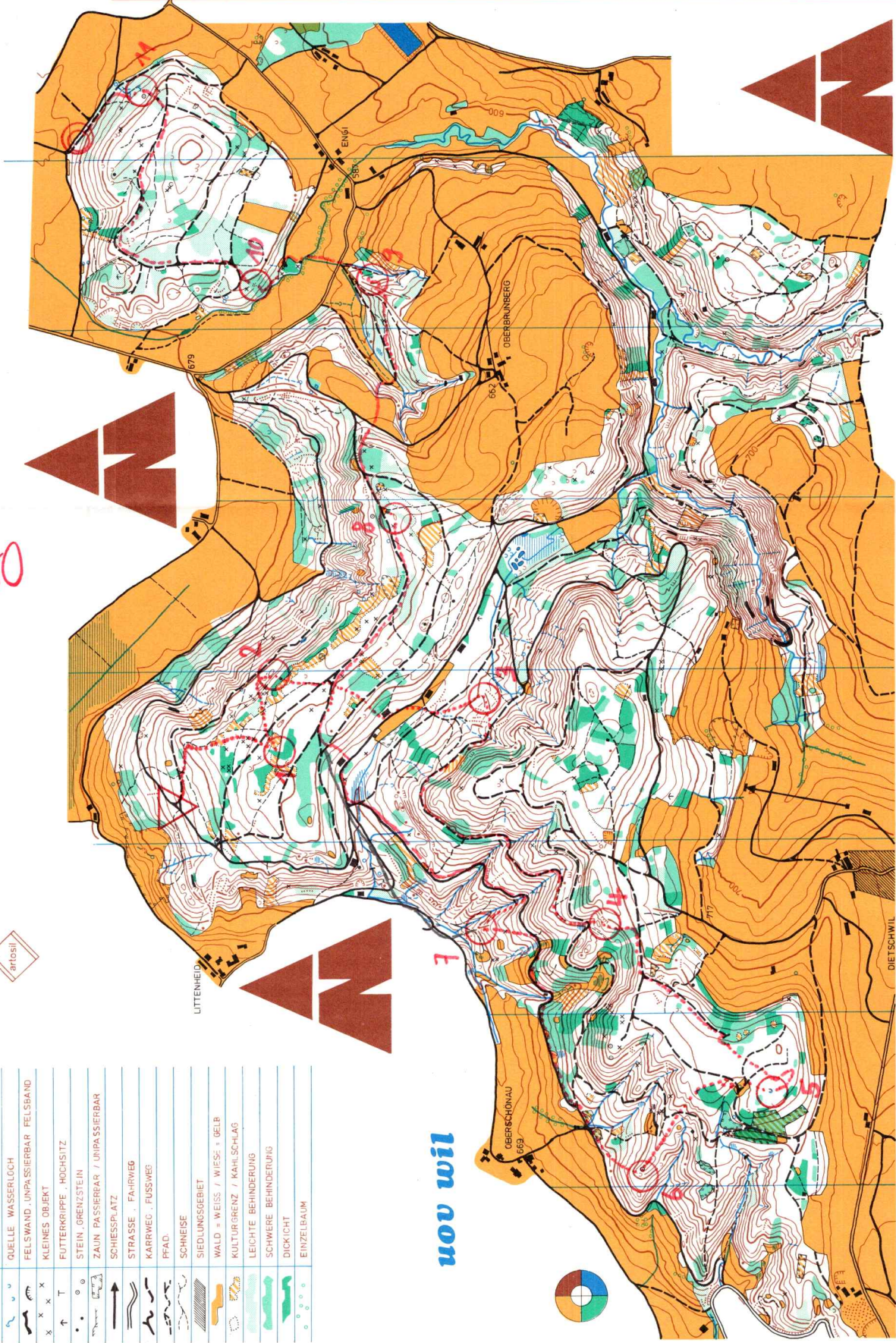

ouu wil

# LANGENAUWALD

von Hans Buehler

**MASSSTAB 1:16 666**  
**AEQUIDISTANZ 5 M**  
**STAND JULI 1976**

AUFNAHME OLR WIL  
 ZEICHNUNG B. ANGEHRN  
 DRUCK H+P LÜSCHER AARAU  
 BEWILLIGUNG V+D VOM 30.7.76  
 DEKLINATION BERÜCKSICHTIGT  
 BEZUG BEI ERNST TRUNZ, RICKENBACH

1980

| SIGNATUREN |                                  |
|------------|----------------------------------|
|            | SENKE, LOCH                      |
|            | HÜGEL                            |
|            | TROCKENRINNE, GRABEN             |
|            | FEIN KOPIERT, HÖHENKURVEN        |
|            | BÖSCHUNG, HOHLWEG                |
|            | RESERVOIR, STEG                  |
|            | WASSERLINIE, SUMPF               |
|            | BRUNNEN, SCHACHT                 |
|            | QUELLE, WASSERLOCH               |
|            | FELSWAND, UNPASSIERBAR, FELSBAND |
|            | KLEINES OBJEKT                   |
|            | FUTTERRIPPE, HOCHSITZ            |
|            | STEIN, GRENZSTEIN                |
|            | ZAIN, PASSIERBAR / UNPASSIERBAR  |
|            | SCHIESSPLATZ                     |
|            | STRASSE, FAHRWEG                 |
|            | KARRWEG, FUSSWEG                 |
|            | PFAD                             |
|            | SCHNEISE                         |
|            | SIEDLUNGSGEBIET                  |
|            | WALD = WEISZ / WIESZ = GELB      |
|            | KULTUR, GRENZ / KAHLSCHLAG       |
|            | LEICHTE BEHINDERUNG              |
|            | SCHWERE BEHINDERUNG              |
|            | DICKICHT                         |
|            | EINZELBAUM                       |



| KATEGORIE | STARTNR. | NAME | ORT | VEREIN | ZIELZEIT | STARTZEIT | LAUFZEIT |
|-----------|----------|------|-----|--------|----------|-----------|----------|
| 1         | 7        |      |     |        |          |           |          |
| 2         | 6        |      |     |        |          |           |          |
| 3         | 5        |      |     |        |          |           |          |
| 4         | 4        |      |     |        |          |           |          |
| 5         | 3        |      |     |        |          |           |          |
| 6         | 2        |      |     |        |          |           |          |
| 7         | 1        |      |     |        |          |           |          |
| 8         | 14       |      |     |        |          |           |          |
| 9         | 13       |      |     |        |          |           |          |
| 10        | 12       |      |     |        |          |           |          |
| 11        | 11       |      |     |        |          |           |          |
| 12        | 10       |      |     |        |          |           |          |
| 13        | 9        |      |     |        |          |           |          |
| 14        | 8        |      |     |        |          |           |          |
| 15        | 7        |      |     |        |          |           |          |
| 16        | 6        |      |     |        |          |           |          |
| 17        | 5        |      |     |        |          |           |          |
| 18        | 4        |      |     |        |          |           |          |
| 19        | 3        |      |     |        |          |           |          |
| 20        | 2        |      |     |        |          |           |          |
| 21        | 1        |      |     |        |          |           |          |

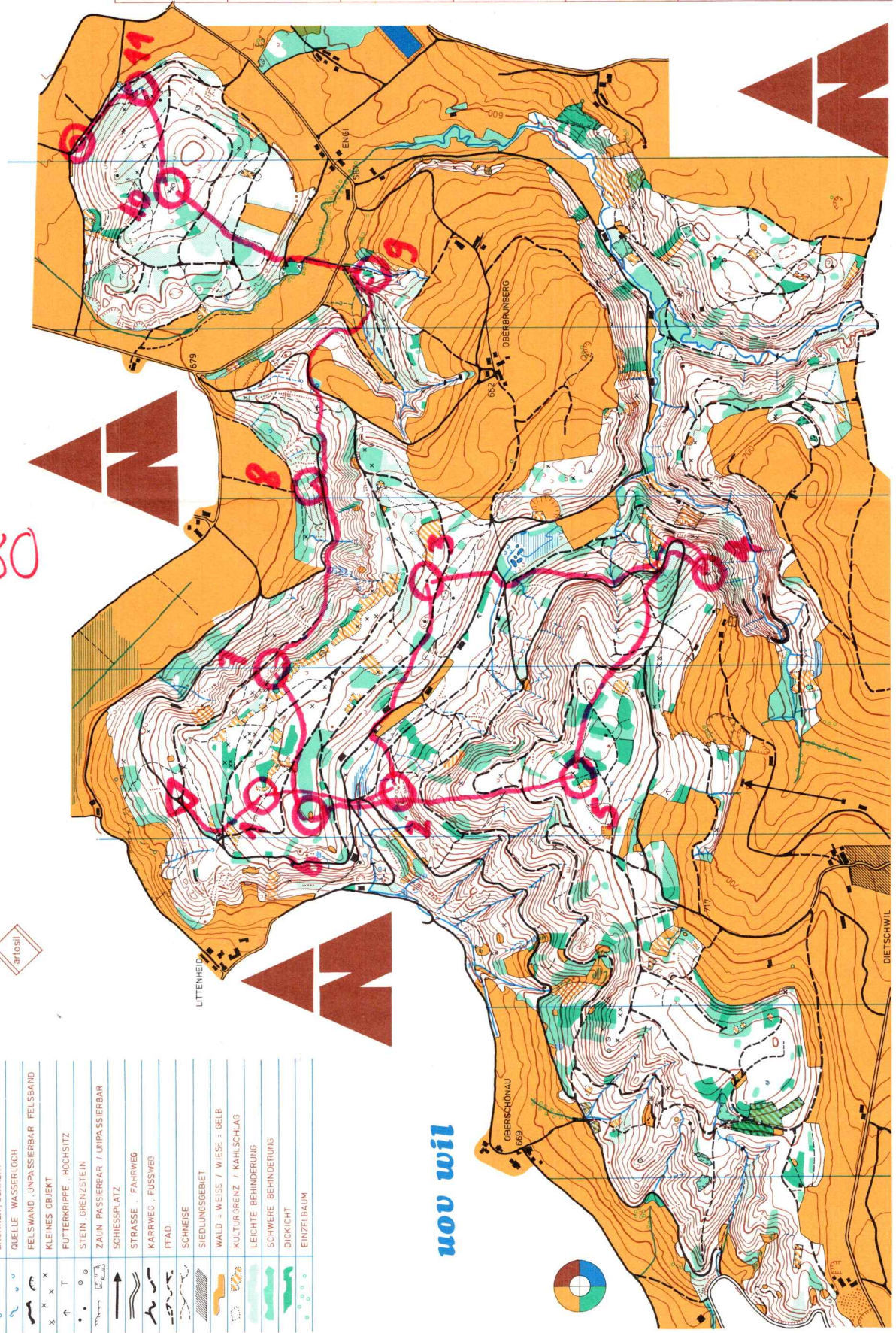

nov wil

# LANGENAUWALD

*Dauerlich nach dem Topf*

**MASSSTAB 1:16 666**  
**AQUIDISTANZ 5 M**  
**STAND JULI 1976**

AUFNAHME OLR WIL  
 ZEICHNUNG B.-ANGEHRN  
 DRUCK H+P LÜSCHER AARAU  
 BEWILLIGUNG V+D VOM 30.7.76  
 DEKLINATION BERÜCKSICHTIGT  
 BEZUG BEI ERNST TRUNZ, RICKENBACH

| SIGNATUREN |                                  |
|------------|----------------------------------|
|            | SENKE, LOCH                      |
|            | HÜGEL                            |
|            | TROCKENRINNE, GRABEN             |
|            | FEIN COUPIERT, HÖHENKURVEN       |
|            | BÖSCHUNG, HÖHLWEG                |
|            | RESERVOIR, STEIG                 |
|            | WASSERRINNE, SUMPF               |
|            | BRUNNEN, SCHACHT                 |
|            | QUELLE, WASSERLOCH               |
|            | FELSWAND, UNPASSIERBAR, FELSBAND |
|            | KLEINES OBJEKT                   |
|            | FUTTERKRIPPE, HOCHSITZ           |
|            | STEIN, GRENZSTEIN                |
|            | ZAUN, PASSIERBAR / UNPASSIERBAR  |
|            | SCHIESSPLATZ                     |
|            | STRASSE, FUHRWEG                 |
|            | KARRWEG, FUSSWEG                 |
|            | PFAD                             |
|            | SCHNEISE                         |
|            | SIEDLUNGSGEBIET                  |
|            | WALD = WEISS / WIESE = GELB      |
|            | KULTURGRENZ / KAHLSCHLAG         |
|            | LEICHTE BEHINDERUNG              |
|            | SCHWERE BEHINDERUNG              |
|            | DICKICHT                         |
|            | EINZELBAUM                       |



| KATEGORIE | STARTNR. | NAME | ORT | VEREIN | ZIELZEIT | STARTZEIT | LAUFZEIT |
|-----------|----------|------|-----|--------|----------|-----------|----------|
| 1         |          |      |     |        |          |           |          |
| 2         |          |      |     |        |          |           |          |
| 3         |          |      |     |        |          |           |          |
| 4         |          |      |     |        |          |           |          |
| 5         |          |      |     |        |          |           |          |
| 6         |          |      |     |        |          |           |          |
| 7         |          |      |     |        |          |           |          |
| 8         | 14       |      |     |        |          |           |          |
| 9         | 13       |      |     |        |          |           |          |
| 10        | 11       |      |     |        |          |           |          |
| 11        | 12       |      |     |        |          |           |          |
| 12        | 13       |      |     |        |          |           |          |
| 13        | 14       |      |     |        |          |           |          |
| 14        |          |      |     |        |          |           |          |
| 15        |          |      |     |        |          |           |          |
| 16        |          |      |     |        |          |           |          |
| 17        |          |      |     |        |          |           |          |
| 18        |          |      |     |        |          |           |          |
| 19        |          |      |     |        |          |           |          |
| 20        |          |      |     |        |          |           |          |
| 21        |          |      |     |        |          |           |          |

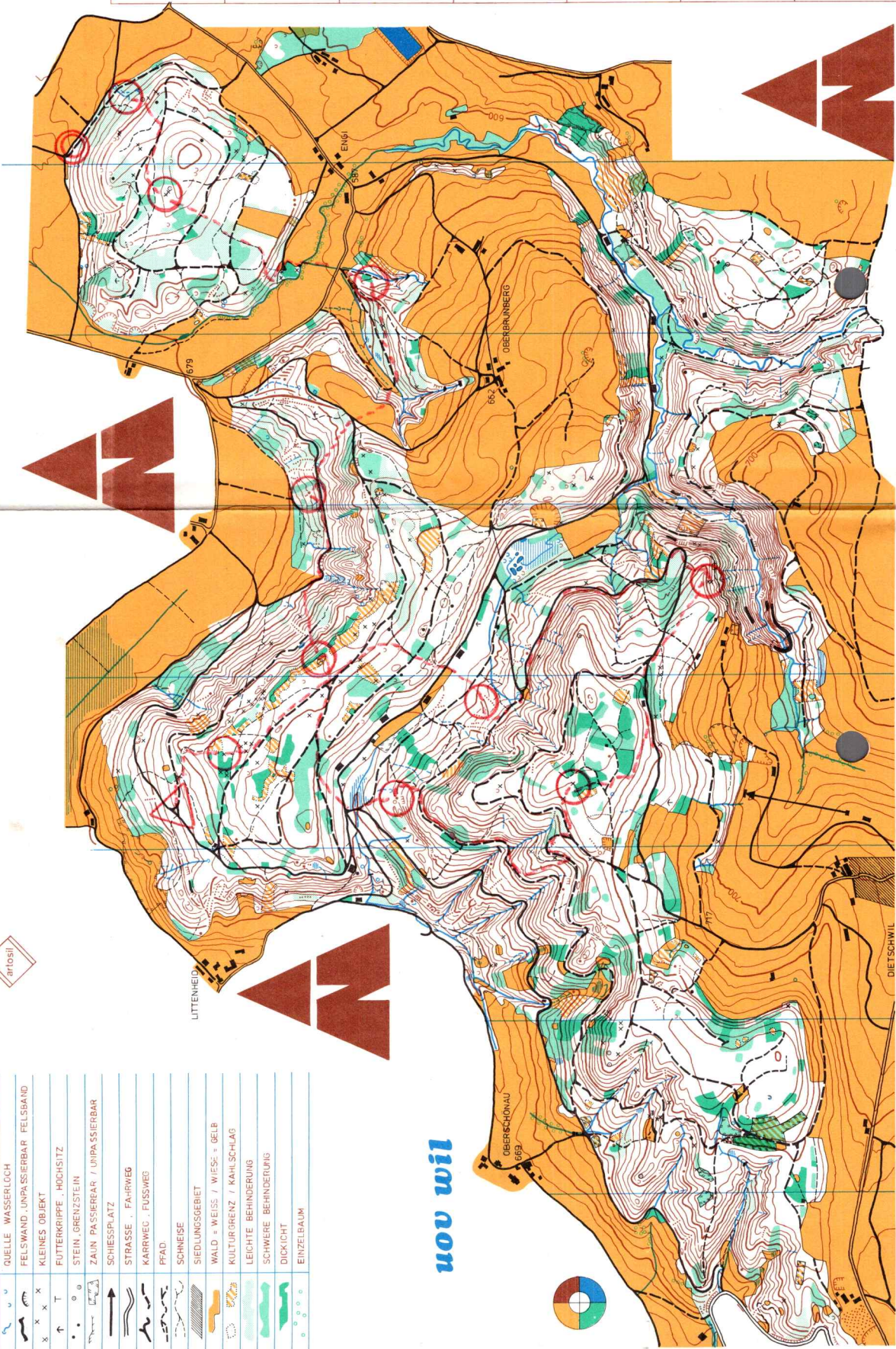

**uon wil**

# LANGENAUWALD

UHE "NACHBILDERUNG"

**MASSSTAB 1:16 666**  
**AEQUIDISTANZ 5 M**  
**STAND JULI 1976**

AUFNAHME OLR WIL  
 ZEICHNUNG B. ANGEHRN  
 DRUCK H+P LÜSCHER AARAU  
 BEWILLIGUNG V+D VOM 30.7.76  
 DEKLINATION BERÜCKSICHTIGT  
 BEZUG BEI ERNST TRUNZ, RICKENBACH

| SIGNATUREN |                                   |
|------------|-----------------------------------|
|            | SENNE, LOCH                       |
|            | HÜGEL                             |
|            | TROCKEN RinNE, GRABEN             |
|            | FEIN KOPIERT. HÖHENKURVEN         |
|            | BÖSCHUNG, HOHLWEG                 |
|            | RESERVOIR, STEG                   |
|            | WASSERINNE, SUMPF                 |
|            | BRUNNEN, SCHACHT                  |
|            | QUELLE, WASSERLOCH                |
|            | FELSWAND, UNPASSIERBAR, FELS BAND |
|            | KLEINES OBJEKT                    |
|            | FUTTERKRIPPE, HOCHSITZ            |
|            | STEIN, GRENZSTEIN                 |
|            | ZAIN, PASSIERGAR / UNPASSIERBAR   |
|            | SCHIESSPLATZ                      |
|            | STRASSE, FAHRWEG                  |
|            | KARRWEG, FUSSWEG                  |
|            | PFAD                              |
|            | SCHNEISE                          |
|            | SIEDLUNGS GEBIET                  |
|            | WALD = WEISS / WIESE = GELB       |
|            | KULTURRENZ / KAHLSCHLAG           |
|            | LEICHTE BEHINDERUNG               |
|            | SCHWERE BEHINDERUNG               |
|            | DICKICHT                          |
|            | EINZELBAUM                        |

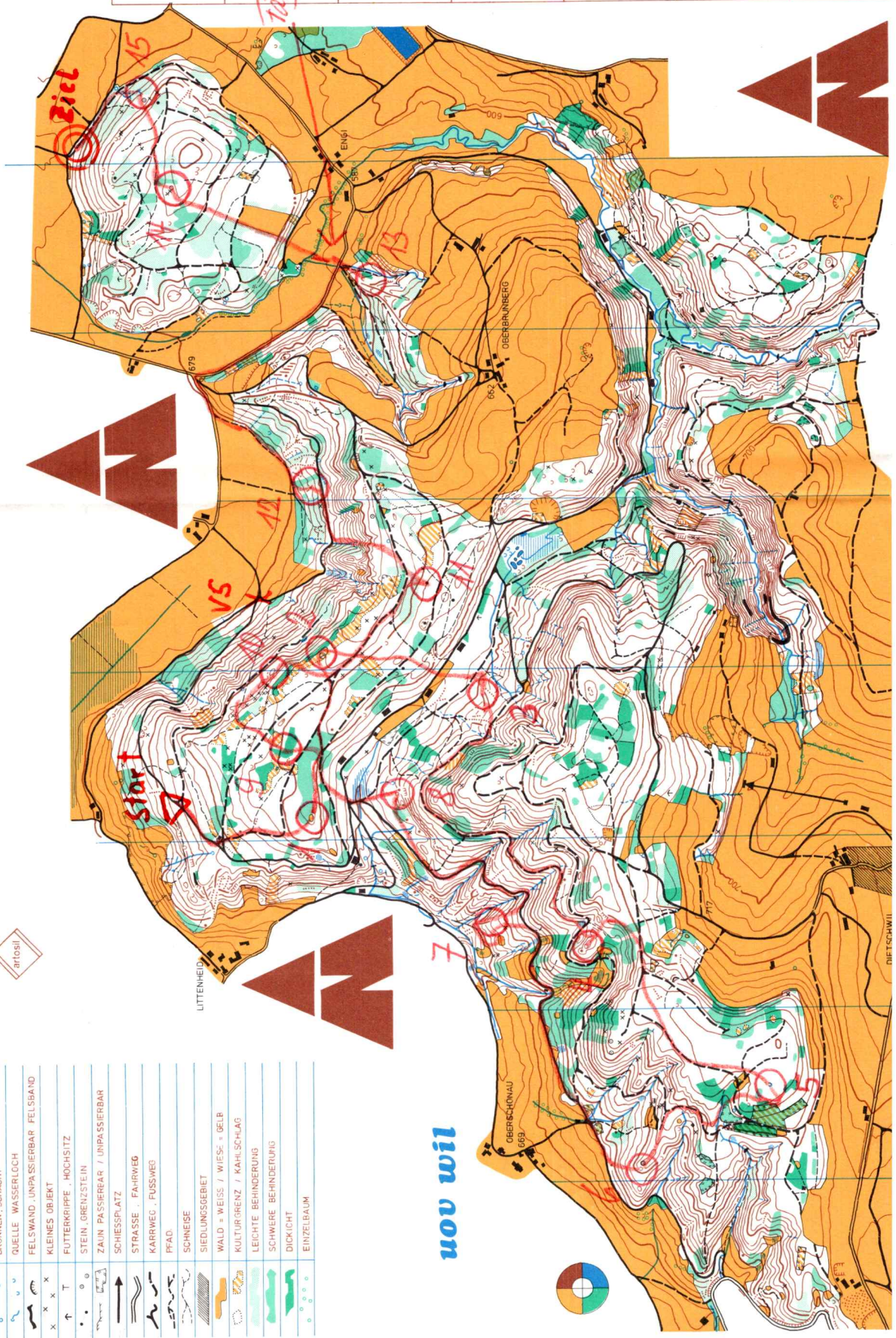

| KATEGORIE | STARTNR. | NAME | ORT | VEREIN | ZIELZEIT | STARTZEIT | LAUFZEIT |
|-----------|----------|------|-----|--------|----------|-----------|----------|
| 1         |          |      |     |        |          |           |          |
| 2         |          |      |     |        |          |           |          |
| 3         |          |      |     |        |          |           |          |
| 4         |          |      |     |        |          |           |          |
| 5         |          |      |     |        |          |           |          |
| 6         |          |      |     |        |          |           |          |
| 7         |          |      |     |        |          |           |          |
| 8         | 14       |      |     |        |          |           |          |
| 9         | 13       |      |     |        |          |           |          |
| 10        | 11       |      |     |        |          |           |          |
| 11        | 12       |      |     |        |          |           |          |
| 12        | 12       |      |     |        |          |           |          |
| 13        | 13       |      |     |        |          |           |          |
| 14        | 14       |      |     |        |          |           |          |
| 15        | 21       |      |     |        |          |           |          |
| 16        | 20       |      |     |        |          |           |          |
| 17        | 19       |      |     |        |          |           |          |
| 18        | 18       |      |     |        |          |           |          |
| 19        | 17       |      |     |        |          |           |          |
| 20        | 16       |      |     |        |          |           |          |
| 21        | 15       |      |     |        |          |           |          |

Tännchen Trecke

nov wil

